

2 ETAPA 01
ESCALA 1:250

- ETAPA 01:**
- Executar tapume de madeirite de fechamento;
 - Implantar Barracão de Obras Padrão GOINFRA;
 - Executar as demolições necessárias para executar as reformas;
 - Executar novo bloco de salas;
 - Executar novo bloco de refeitório/cozinha;
 - Executar construção das novas coberturas dos blocos em estrutura metálica e telhas cerâmicas tipo americana e das circulações conforme projeto;
 - Executar elétrica e hidráulica dos ambientes desta etapa;
 - Executar instalação de piso tátil;
 - Executar a construção de três salas de gesso temporárias na quadra, para abrigar as salas de aula nas próximas etapas.

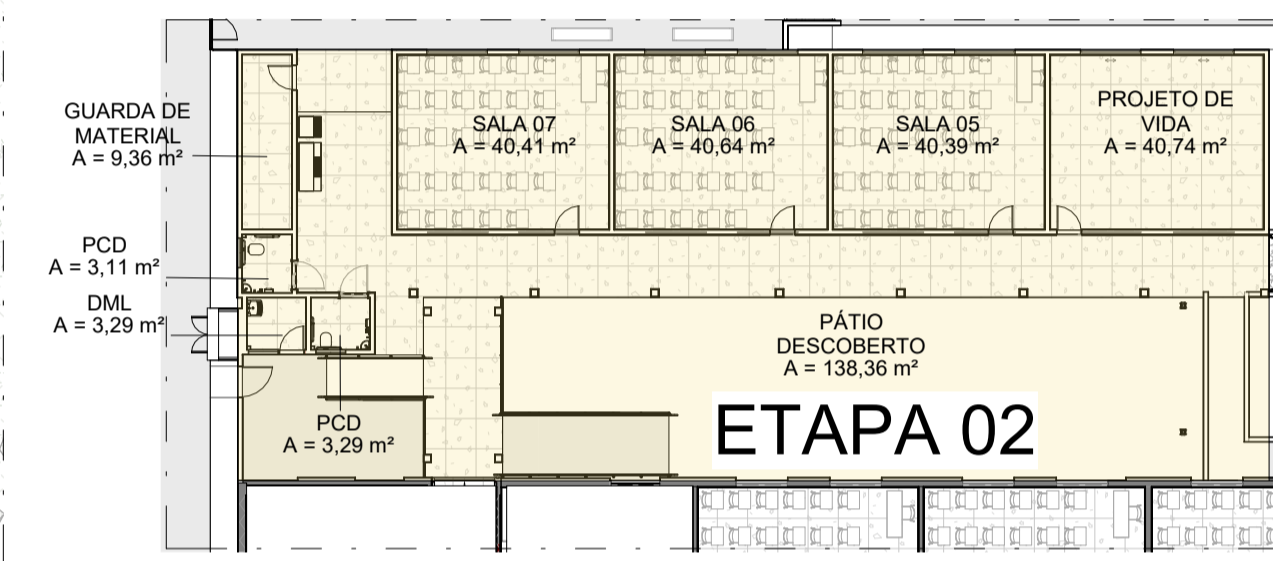

5 ETAPA 02
ESCALA 1:250

- ETAPA 02:**
- Executar tapume de madeirite de fechamento;
 - Executar as demolições necessárias para executar as reformas;
 - Executar piso novo de granitina em todos os ambientes;
 - Executar a construção da nova cobertura em estrutura metálica e telhas cerâmicas tipo americana em todo o bloco de salas;
 - Executar reforma das salas incluindo pintura geral e revitalização/troca de esquadria conforme projeto;
 - Executar reforma dos banheiros PCD;
 - Executar construção de rampas e escadas;
 - Executar reforma elétrica e hidráulica dos ambientes desta etapa;
 - Executar instalação de piso tátil;
 - Durante essa reforma, as salas de 05 a 08 deverão funcionar temporariamente nas salas temporárias na quadra e se necessários nas salas como laboratório seco.

6 ETAPA 01 - TEMPORÁRIOS
ESCALA 1:250

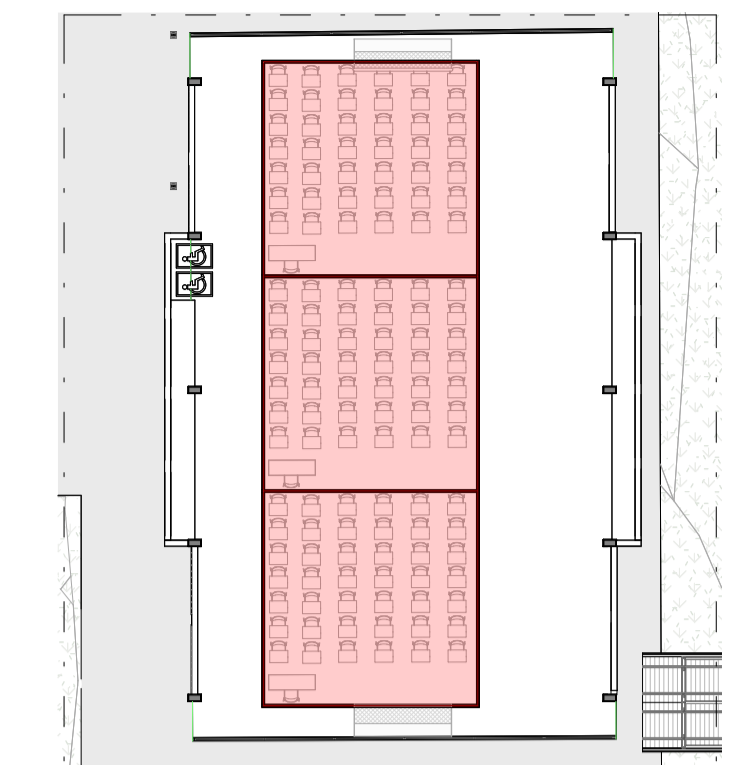

1 ETAPA DE OBRA
ESCALA 1:250

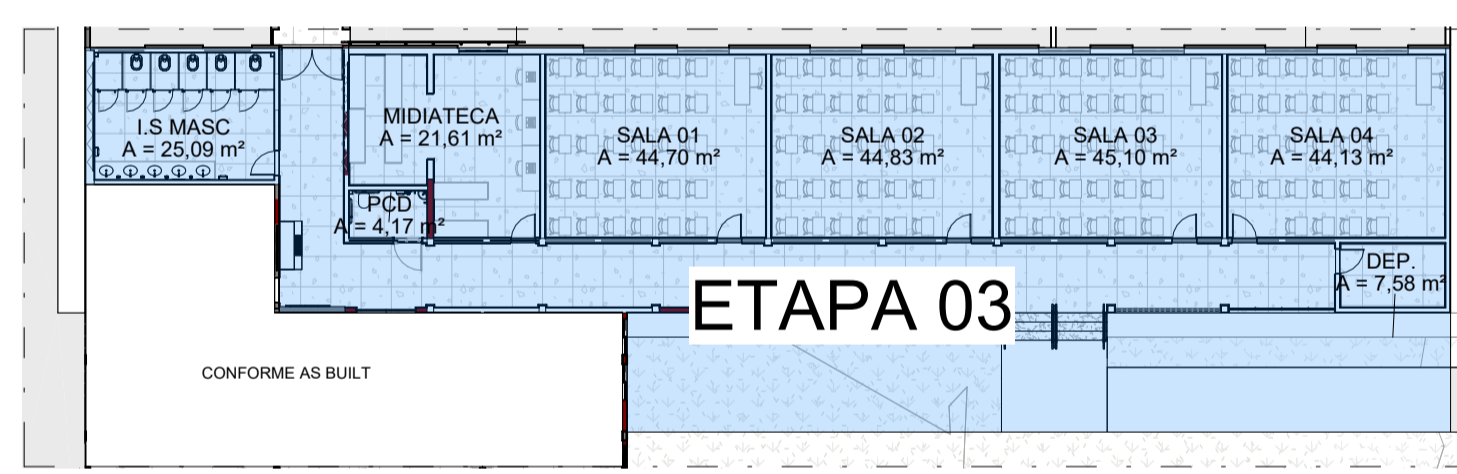

4 ETAPA 03
ESCALA 1:250

- ETAPA 03:**
- Executar tapume de madeirite de fechamento;
 - Executar as demolições necessárias para executar as reformas;
 - Executar piso novo de granitina em todos os ambientes;
 - Executar a construção da nova cobertura em estrutura metálica e telhas cerâmicas tipo americana em todo o bloco de salas;
 - Executar reforma das salas incluindo pintura geral e revitalização/troca de esquadria conforme projeto;
 - Executar demolição das paredes internas da secretaria onde será o novo banheiro masculino;
 - Executar reforma das salas administrativas para instalação de midiateca;
 - Executar construção de circulações e escada;
 - Executar reforma elétrica e hidráulica dos ambientes desta etapa;
 - Executar instalação de piso tátil;
 - Durante essa reforma, as salas de 01 a 04 deverão funcionar temporariamente nas salas temporárias na quadra e se necessários nas salas como laboratório seco;
 - Durante essa etapa, os alunos do sexo oposto utilizarão dos outros banheiros presentes na escola;
 - Durante essa etapa, a secretaria funcionará na sala recém reformada 'Projeto de Vida'.

7 ETAPA 04
ESCALA 1:250

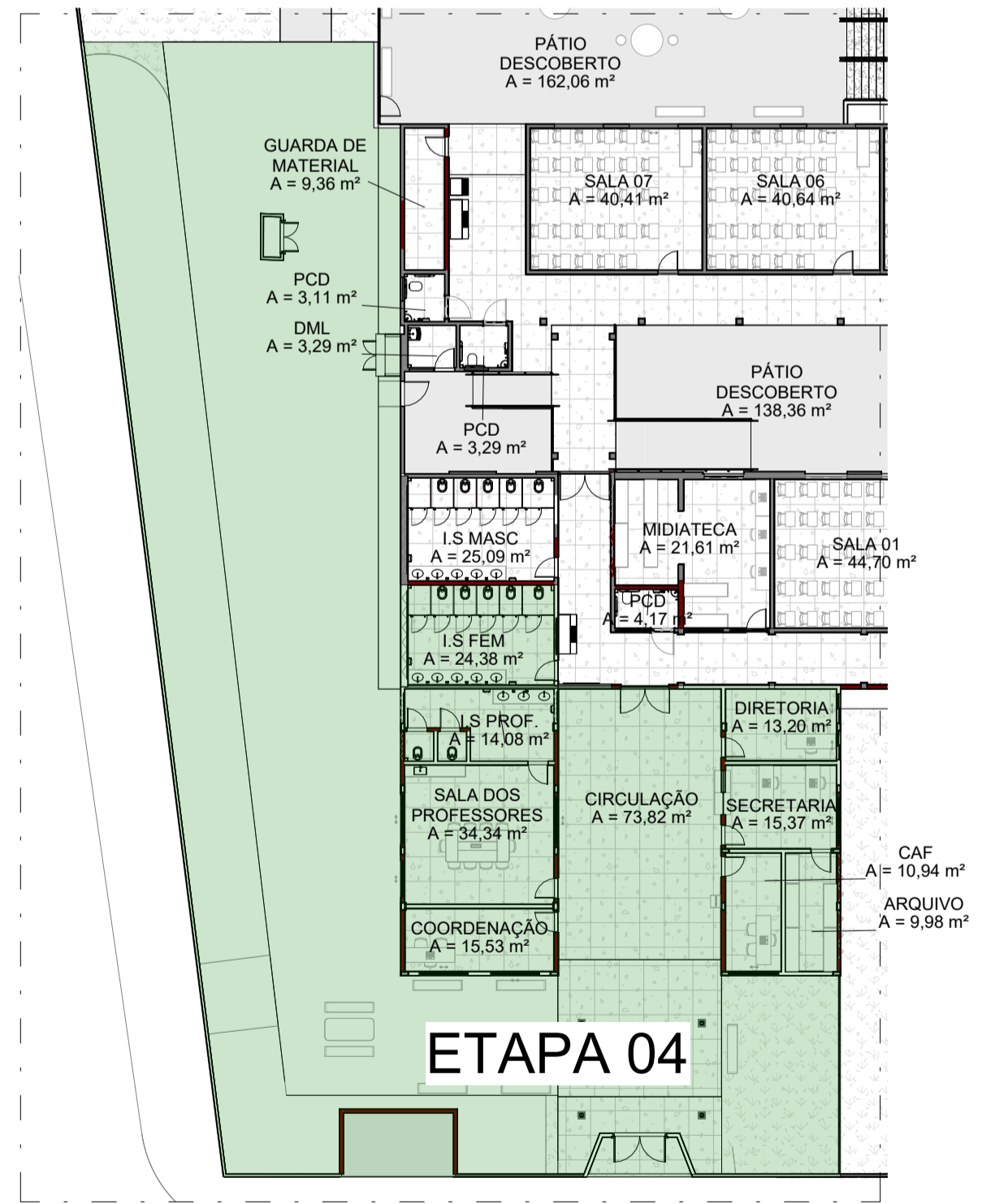

- ETAPA 04:**
- Executar tapume de madeirite de fechamento;
 - Executar as demolições necessárias para executar as reformas;
 - Executar novo bloco administrativo;
 - Executar a construção da nova cobertura dos blocos e acesso principal em estrutura metálica e telhas cerâmicas tipo americana;
 - Executar reforma do novo banheiro feminino;
 - Executar recapeamento de pisos e nova rampa de acesso;
 - Executar demolição e nova conformação de muro com recuo para portão de acesso;
 - Executar área externa, locais de convivência, jardins, canaletas com grelhas, entre outros;
 - Executar instalação de piso tátil;
 - Durante essa etapa, os alunos do sexo oposto utilizarão dos outros banheiros presentes na escola;
 - Durante essa reforma, as salas administrativas deverão funcionar temporariamente nas salas temporárias na quadra.
 - Após a finalização dessa etapa, executar a reforma necessária para retirada das salas temporárias da quadra.

3 ETAPA 05
ESCALA 1:250

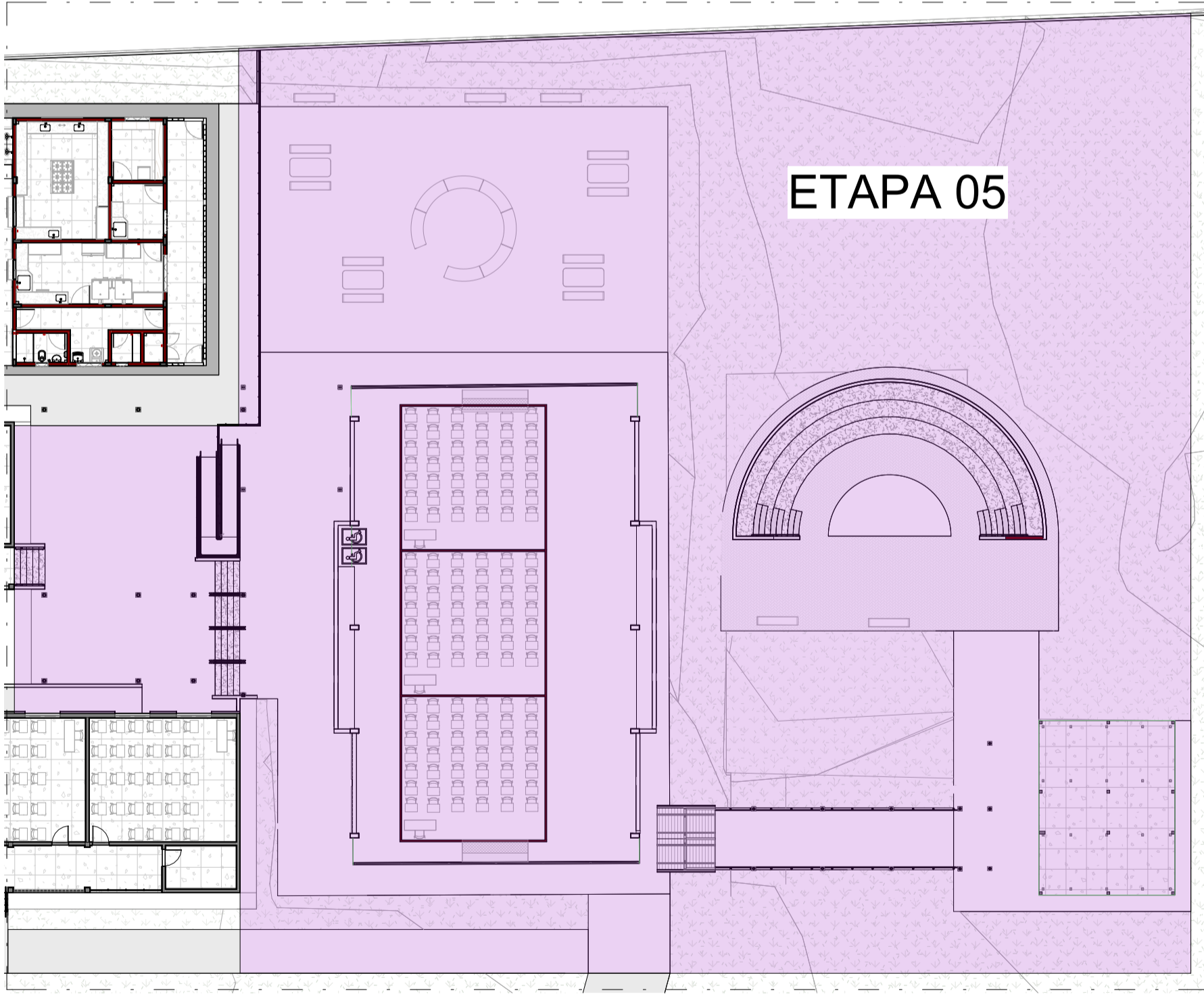

- ETAPA 05:**
- Executar tapume de madeirite de fechamento;
 - Executar as demolições necessárias para executar as reformas;
 - Executar escada e rampa de acesso a quadra;
 - Executar a construção da nova cobertura dos acessos em estrutura metálica e telha conforme projeto;
 - Executar reforma da quadra, com nova pintura e novos equipamentos;
 - Executar demolição de parte da arquibancada para implantação de área acessível;
 - Executar construção de novo anfiteatro;
 - Executar reforma de biblioteca existente para novo uso voltado para apoio ao anfiteatro;
 - Executar instalação das bancadas e mobiliários dos laboratórios;
 - Executar reforma elétrica e hidráulica dos ambientes desta etapa;
 - Executar reservatório de água novo, canaletas com grelhas.
 - Executar construção de casa de bombas;
 - Executar área externa, incluindo recapeamento/construção de acessos e caminhos, além de locais de convivência, jardins, canaletas com grelhas, entre outros;
 - Executar instalação de piso tátil;
 - Após a finalização dessa etapa, retirar canteiro de obras e prever limpeza do local.



ESTADO DE GOIÁS
SECRETARIA DE ESTADO DA EDUCAÇÃO
SUPERINTENDÊNCIA DE INFRAESTRUTURA
GERÊNCIA DE PROJETOS E INFRAESTRUTURA

GERÊNCIA DE PROJETOS E INFRAESTRUTURA
APROVADO _____
TÉCNICO RESPONSÁVEL PELA APROVAÇÃO

**CENTRO DE ENSINO EM PERÍODO INTEGRAL
QUILOMBOLA PROF. JAMIL SAFADY**

ENDEREÇO
RUA BENEDITA JULIANA MACHADO,
BAIRRO BOA NOVA, PROFESSOR JAMIL-GO

ÁREA DO TERRENO	ÁREA PERMEAB.	ÁREA EXISTENTE	ÁREA A DEMOLIR	ÁREA A CONSTRUIR	ÁREA TOTAL CONSTRUÇÃO
6776,00 m²	3446,43 m²	1901,23 m²	132,21 m²	935,67 m²	2704,69 m²

ELABORAÇÃO:
CONSÓRCIO DIAMANTE ENGENHARIA
AV. BARÃO HOMEM DE MELO, Nº 3280 - NOVA GRANADA
BELO HORIZONTE - MG - CEP: 30.694-080
TEL: (31) 3347-4405 / (31) 3347-7079 / (31) 3571-1920
EMAIL: contatado@grupoprojetoenharia.com.br

AUTOR: DEBORA EVELYN CALDEIRA DE LACERDA - ARQUITETA E URBANISTA - CAU: A257897-2

RT DA OBRA: _____
PROPRIETÁRIO: SECRETARIA DE ESTADO DA EDUCAÇÃO CNPJ: 01.409.705.000-20
PREPOSTO: SABRINA SILVA VIEIRA VALENTE CPF: 041.530.091-64

ETAPA DE OBRA ARQUITETURA

TIPO DE PROJETO: _____

ETAPA DE OBRA: _____

ASSUNTO: _____

DATA: **JAN/2025** ESCALA: **INDICADA** REVISÃO: **01** Nº RRT/ART: _____

REV.	DATA	DESCRIÇÃO	VISTO
00	01/25	EMISSÃO INICIAL	DEBORA
01	01/25	REVISÃO	DEBORA

1 / 1

FOLHA: _____